

Auswertung

Vergleich der Energiekennzahlen

Aktuelle Betriebsperiode: 2021/22

Gebäudekategorie: **Alle Objekte**

Seite 1 von 1

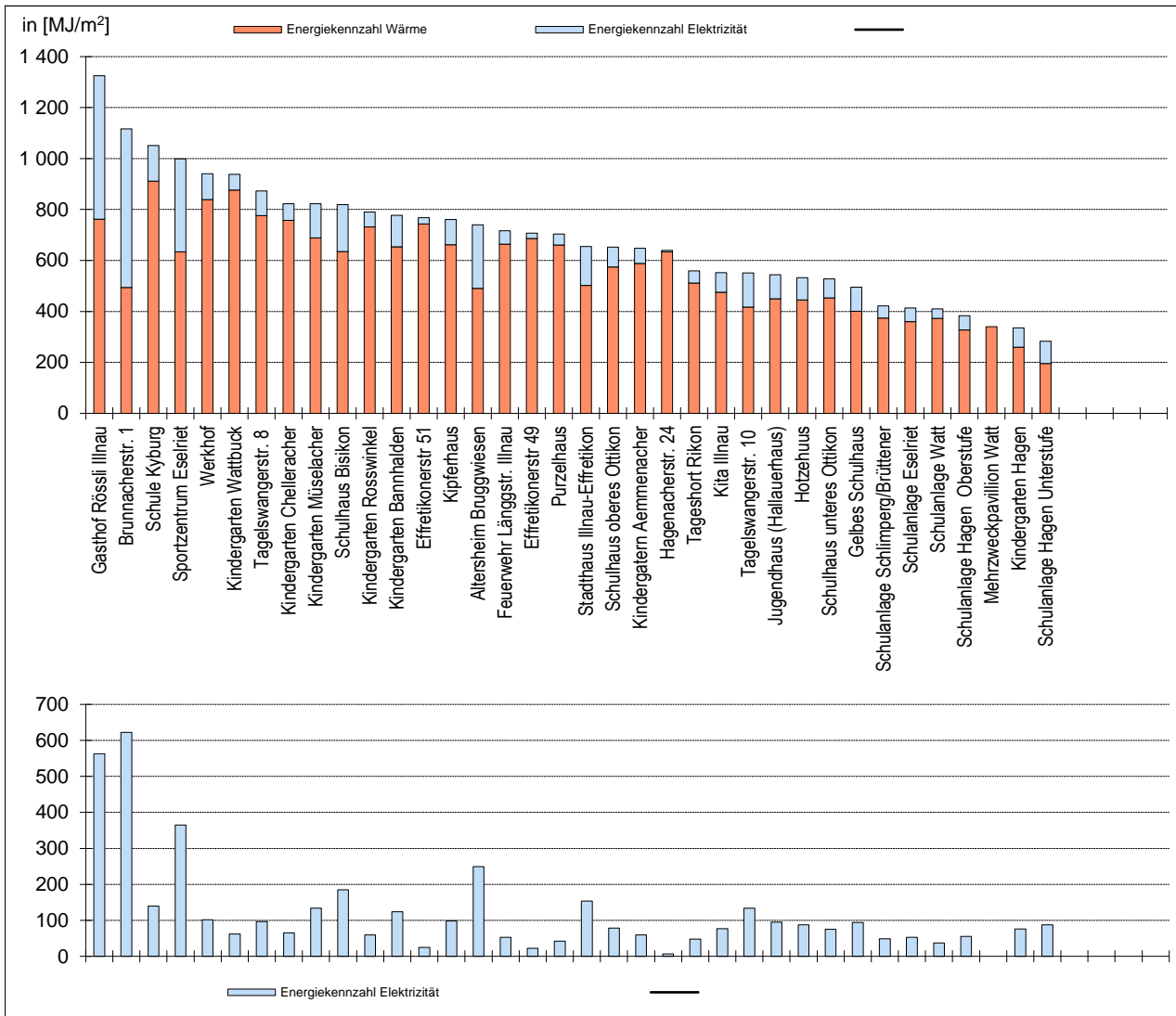

Auswertung

Vergleich der Energiekennzahl-Flächen

Aktuelle Betriebsperiode: 2021/22

Gebäudekategorie: **Alle Objekte**

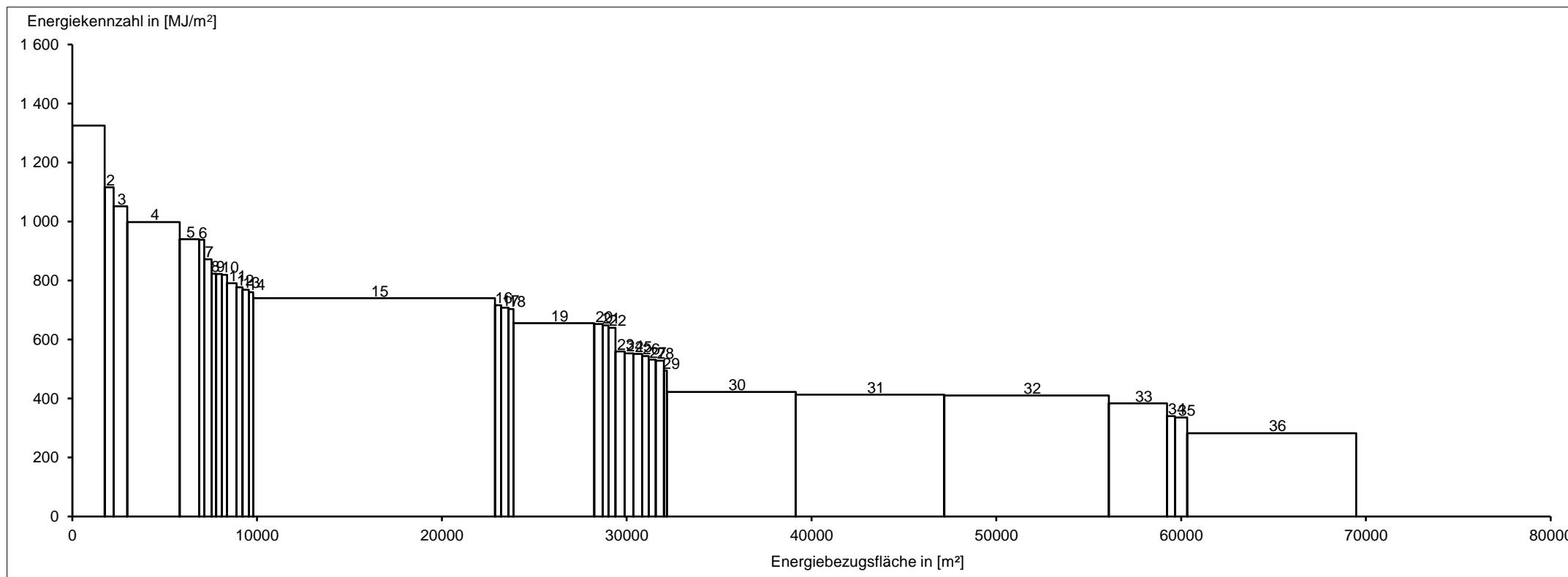

- 1) Gasthof Rössli Illnau
- 2) Brunnacherstr. 1
- 3) Schule Kyburg
- 4) Sportzentrum Eselriet
- 5) Werkhof
- 6) Kindergarten Wattbuck
- 7) Tagelswangerstr. 8
- 8) Kindergarten Chelleracher
- 9) Kindergarten Müselacher
- 10) Schulhaus Bisikon
- 11) Kindergarten Rosswinkel
- 12) Kindergarten Bannhalden

- 13) Effretikerstr 51
- 14) Kipferhaus
- 15) Altersheim Bruggwiesen
- 16) Feuerwehr Länggstr. Illnau
- 17) Effretikerstr 49
- 18) Purzelhaus
- 19) Stadthaus Illnau-Effretikon
- 20) Schulhaus oberes Ottikon
- 21) Kindergatern Aemmenacher
- 22) Hagenacherstr. 24
- 23) Tageshort Rikon
- 24) Kita Illnau

- 25) Tagelswangerstr. 10
- 26) Jugendhaus (Hallauerhaus)
- 27) Hotzehuus
- 28) Schulhaus unteres Ottikon
- 29) Gelbes Schulhaus
- 30) Schulanlage Schlimperg/Brüttener
- 31) Schulanlage Eselriet
- 32) Schulanlage Watt
- 33) Schulanlage Hagen Oberstufe
- 34) Mehrzweckpavillion Watt
- 35) Kindergarten Hagen
- 36) Schulanlage Hagen Unterstufe

Auswertung

Anteile Energieträger

Aktuelle Betriebsperiode: 2021/22

Gebäudekategorie: Alle Objekte

EBF: 69475 m²

Anz. Objekte: 36

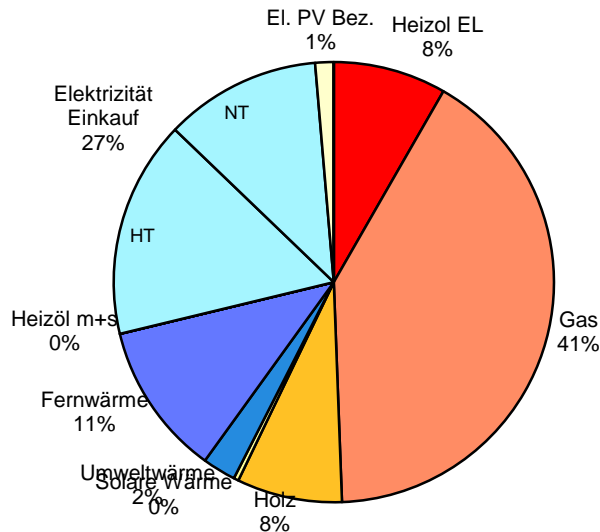

Energieverbrauch Gebäude:

Oel	786 710 kWh
Gas	3 898 254 kWh
Holz	733 554 kWh
Solare Wärme	34 119 kWh
Umweltwärme	232 567 kWh
Fernwärme	1 068 301 kWh
Heizöl m+s	389 kWh
Kohle	0 kWh
Fossil (Propan etc.)	0 kWh
Abfall	0 kWh
El. Einkauf	2 599 651 kWh
El. PV Bez.	128 842 kWh
El. WKK Bez.	0 kWh
Total	9 482 389 kWh
El. PV. Rückl.	55 784 kWh
El. WKK Rückl.	0 kWh

Trinkwasserverbrauch:

Total 35 290 m³

Warmwasser 3 135 m³

Anteil der Energiekosten

Aktuelle Betriebsperiode: 2021/22

Gebäudekategorie: Alle Objekte

EBF: 69475 m²

Anz. Objekte: 36

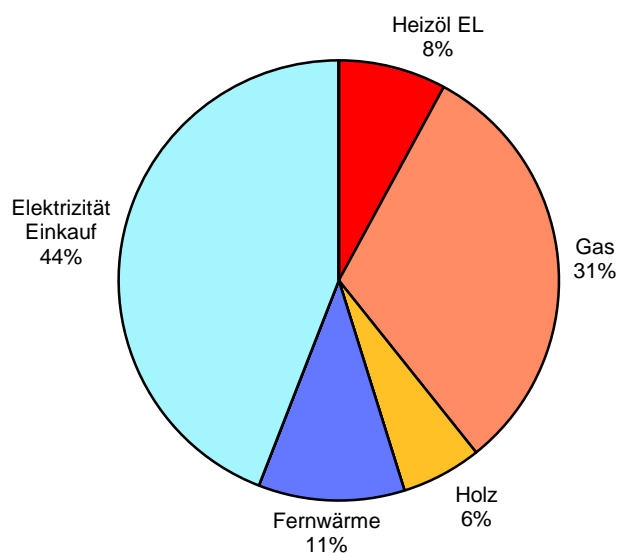

Energiekosten Gebäude:

Oel	Fr.	78 671
Gas	Fr.	311 860
Holz	Fr.	58 684
Solare Wärme	Fr.	0
Umweltwärme	Fr.	0
Fernwärme	Fr.	106 830
Heizöl m+s	Fr.	0
Kohle	Fr.	0
Fossil (Propan etc.)	Fr.	0
Abfall	Fr.	0
Elektrizität Einkauf	Fr.	438 342
El. PV Bez.	Fr.	0
El. WKK Bez.	Fr.	0
Total	Fr.	994 388
El. PV. Rückl.	Fr.	0
El. WKK Rückl.	Fr.	0

Trinkwasserkosten:

**Auswertung ganze Gemeinde**

Verbrauch / Kosten

Aktuelle Betriebsperiode: 2021/22

	Energieträger	Verbrauch	Kosten
Gebäude Anz. Objekte: 36 EBF: 69475 m ²	Oel	786 710 kWh	Fr. 78 671
	Gas	3 898 254 kWh	Fr. 311 860
	Holz	733 554 kWh	Fr. 58 684
	Solare Wärme	34 119 kWh	Fr. 0
	Umweltwärme	232 567 kWh	Fr. 0
	Fernwärme	1 068 301 kWh	Fr. 106 830
	Heizöl m+s	389 kWh	Fr. 0
	Kohle	0 kWh	Fr. 0
	Fossil (Propan etc.)	0 kWh	Fr. 0
	Abfall	0 kWh	Fr. 0
	El. Einkauf	2 599 651 kWh	Fr. 438 342
	El. PV Bez.	128 842 kWh	Fr. 0
	El. WKK Bez.	0 kWh	Fr. 0
	Total Verbrauch	9 482 389 kWh	Fr. 994 388
	El. PV. Rückl.	55 784 kWh	Fr. 0
	El. WKK Rückl.	0 kWh	Fr. 0
	Total Rücklieferung	55 784 kWh	Fr. 0
Trinkwasser	35 290 m ³	Fr. 0	
Warmwasser	3 135 m ³		
Treibstoffe	Benzin	0 kWh	Fr. 0
	Diesel	0 kWh	Fr. 0
Beleuchtung	Elektrizität	0 kWh	Fr. 0
ARA	Elektrizität	0 kWh	Fr. 0
	Brennstoffe	0 kWh	Fr. 0
Wasserversorgung	Elektrizität	0 kWh	Fr. 0
	Brennstoffe	0 kWh	Fr. 0
KVA	Elektrizität	0 kWh	Fr. 0
	Brennstoffe	0 kWh	Fr. 0

Auswertung

Entwicklung Energieverbrauch

Aktuelle Betriebsperiode: 2021/22

Gebäudekategorie: **Alle Objekte**

aktuelle EBF: 69475 m²
 Anz. Objekte: 36

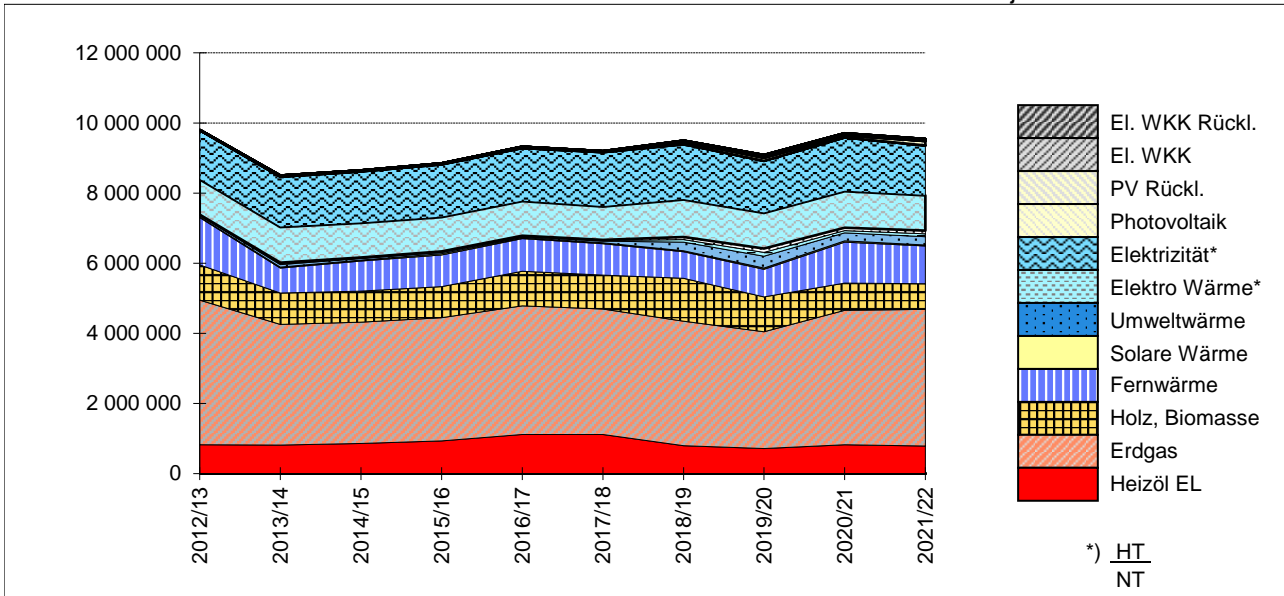

Entwicklung Energiekosten

Aktuelle Betriebsperiode: 2021/22

Gebäudekategorie: **Alle Objekte**

aktuelle EBF: 69475 m²
 Anz. Objekte: 36

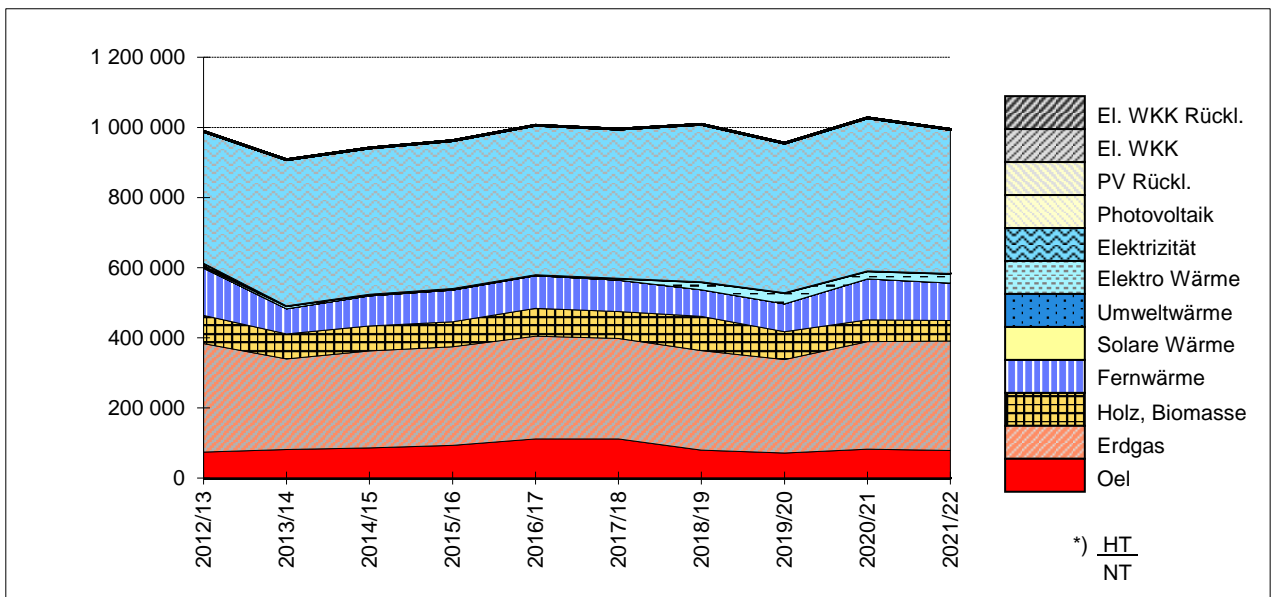



Auswertung

Entwicklung Energiekennzahl

Aktuelle Betriebsperiode: 2021/22

Gebäudekategorie: **Alle Objekte**

aktuelle EBF: 69475 m²

Anz. Objekte: 36

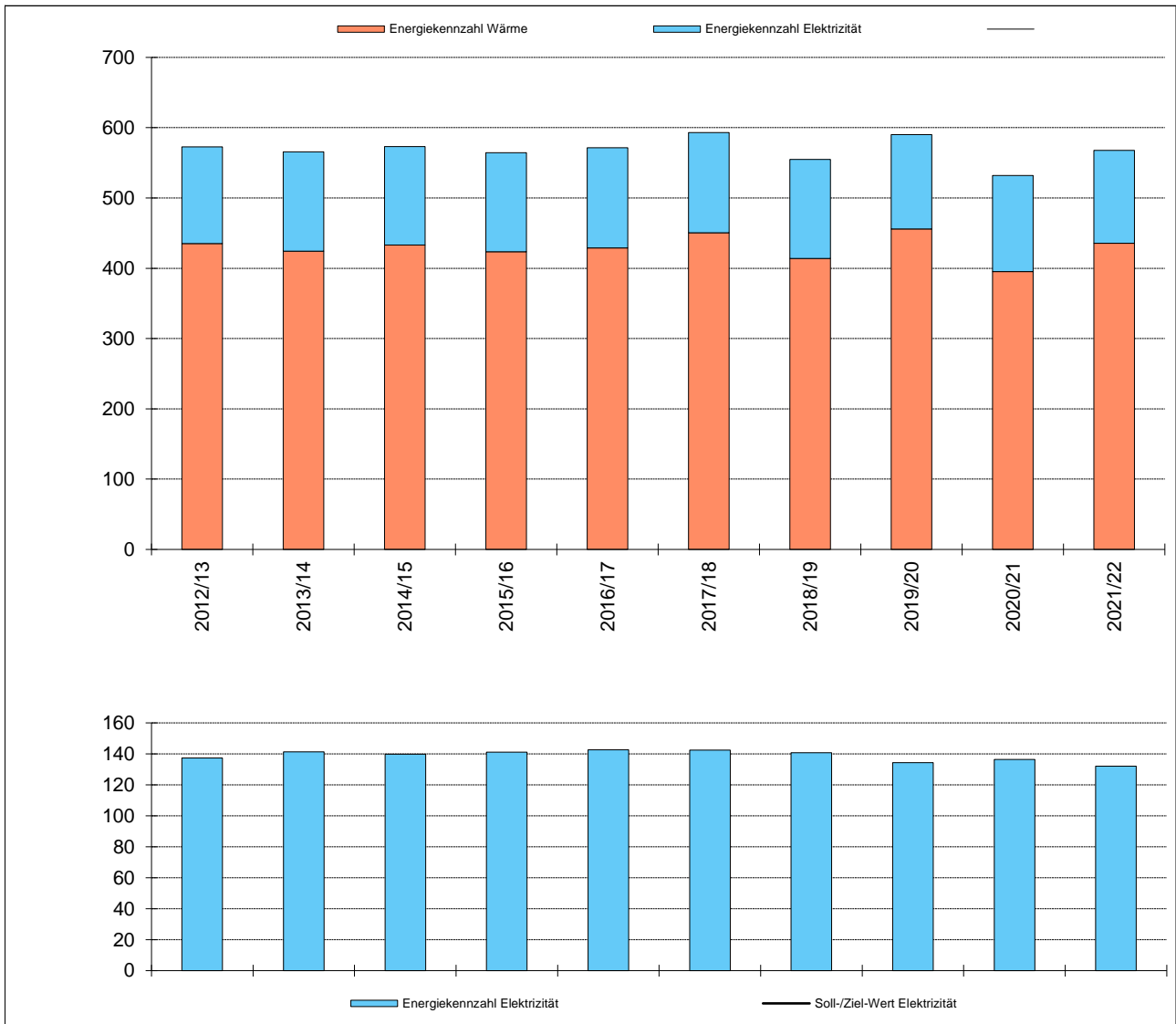

Auswertung

Gebäudekategorie:

1

Entwicklung Primärenergieverbrauch

Aktuelle Betriebsperiode: 2021/22

Gebäudekategorie: **Alle Objekte**

aktuelle EBF: 69475 m²
Anz. Objekte: 36

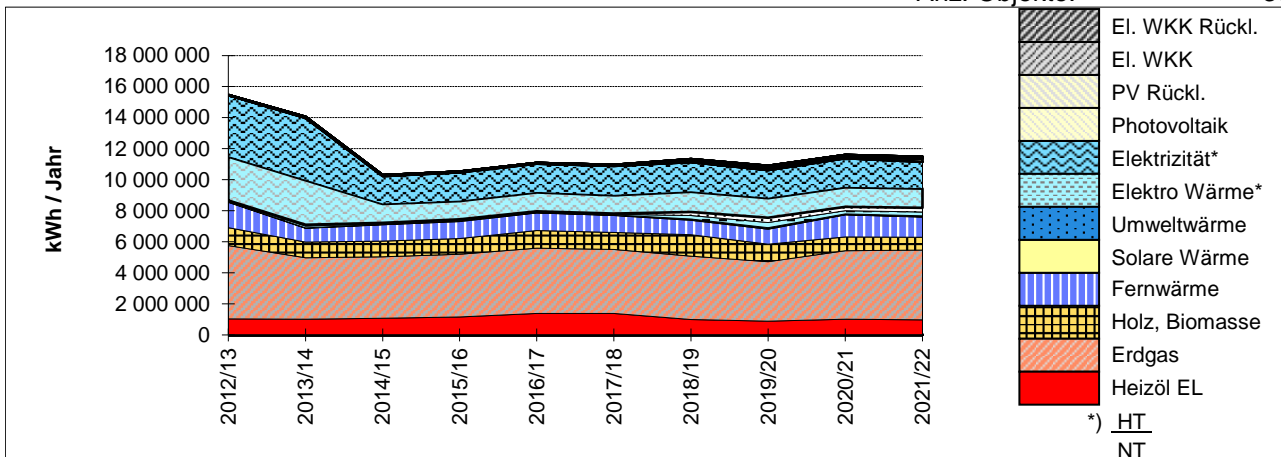

Entwicklung CO2-Ausstoss

Aktuelle Betriebsperiode: 2021/22

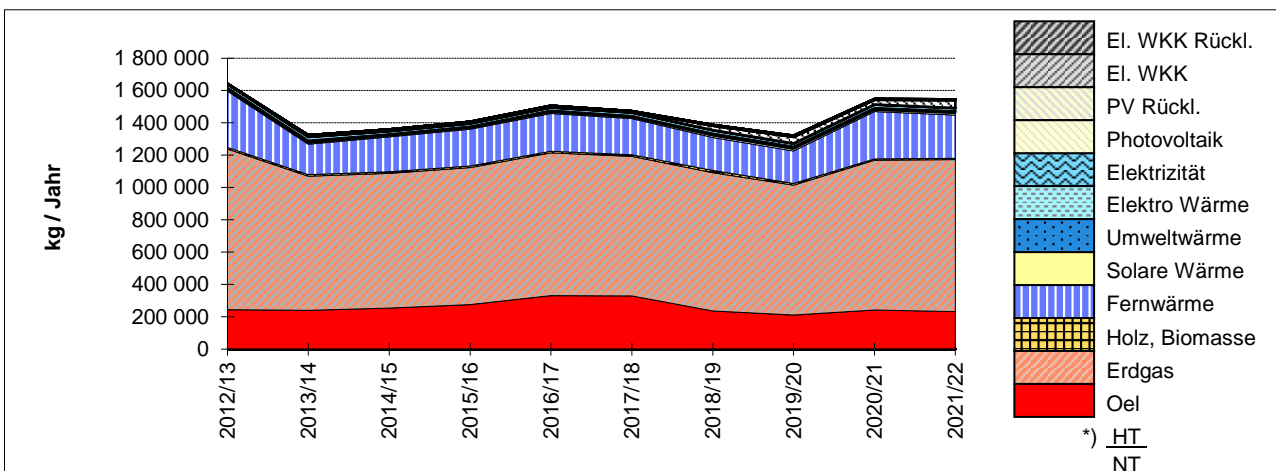

Entwicklung Effizienzklassen

Aktuelle Betriebsperiode: 2021/22

